

Echelle 1:25'000

Mise en consultation publique par parution dans la Feuille officielle n°39 du 26 septembre 2025

Adopté par l'Association des communes du district du Lac, le \_\_\_\_\_

La Secrétaire \_\_\_\_\_

Le Président \_\_\_\_\_

Approbation, 5 mars 2026

archam

Archam et Portenaires SA 026 347 10 90  
Rue de Jure 43 info@archam.ch  
1700 Fribourg archam.ch

## Légende

☒ Fiche de mesures correspondante

### Urbanisation et équipements

- Structure urbaine**
- Centre régional
  - Centre local
  - Autre localité desservie par le chemin de fer
  - Axe de transports publics structurant
  - Axe de transports publics structurant (hors périmètre du PDR)

- Territoire d'urbanisation**
- Zone à bâtir
  - Secteur d'extension
  - Direction de l'extension (surface en ha)
  - Direction de l'extension à long terme pour la zone d'activités cantonale (surface en ha)
  - Adaptation du territoire d'urbanisation : ajout
  - Adaptation du territoire d'urbanisation : suppression

- Zones d'activités**
- Secteur stratégique et périmètre d'extension (surface en ha)
  - Zone d'activités cantonale
  - Zone d'activités régionale et périmètre d'extension (surface en ha)
  - Zone d'activités régionale
  - Zone d'activités locale
  - Zone d'activités : suppression

- Tourisme**
- Pôle touristique cantonal
  - Pôle touristique régional
  - 📄 Papiorama à développer
  - 🏌️ Golf
  - 🏎️ Circuit de karting Expodrom

- Rives de lac**
- Rive à vocation naturelle
  - Rive avec maintien de l'existant et/ou utilisation extensive
  - Rive à développer
  - Point d'accès
  - Ligne de navigation publique
  - Débarcadère
  - 🚢 Hangar à bateaux à créer
  - 🚢 Port existant
  - 🚢 Port à créer / améliorer
  - 🏖️ Plage / zone de détente

- Patrimoine**
- 🏛️ Site archéologique de l'objet sériel "Palafittes autour des Alpes" inscrit à l'UNESCO
  - 🏛️ Site ISOS (importances nationale et régionale, périmètres construits et environnement, catégories 1 à 3)
  - Chemin IVS (importances nationale et régionale, beaucoup de substance)

### Mobilité

- Transports publics**
- Ligne ferroviaire
  - Ligne de bus
  - Gare ferroviaire
  - Arrêt de bus
  - P+R existant
  - P+R à créer / améliorer
  - B+R existant
  - B+R à créer / à améliorer

- Mobilité douce**
- Itinéraire cyclable utilitaire cantonal / itinéraire cantonal de cyclotourisme
  - Itinéraire cyclable utilitaire cantonal à améliorer
  - Itinéraire cantonal de cyclotourisme à créer
  - Itinéraire cantonal de cyclotourisme à supprimer
  - Projet d'itinéraire cantonal de cyclotourisme à supprimer
  - Liaison cyclable régionale
  - Liaison cyclable régionale à créer
  - Itinéraire de tourisme et de loisirs (itinéraires SuisseMobile de randonnée pédestre et roller, sentier des rives, sentier maraîcher)
  - Sentier des rives à créer

- Transports individuels motorisés**
- Autoroute
  - Jonction
  - Moosstrasse
  - Route cantonale
  - Eventuel contournement
  - Assainissement

### Espace rural et naturel

- Espace naturel d'importance nationale
- Espace naturel d'importance cantonale

### Environnement

- Gestion des ressources**
- Site d'extraction des matériaux prioritaire (PSEM)
  - Ressource à préserver (PSEM)
  - STEP à améliorer
  - Centre de compostage d'importance interrégionale

### Risques chimiques et technologiques

- Gazoduc
- Périmètre de consultation OPAM de gazoduc

### Autres éléments

- Périmètre du PDR
- Limite cantonale
- Limite communale
- Lac et cours d'eau
- Forêt

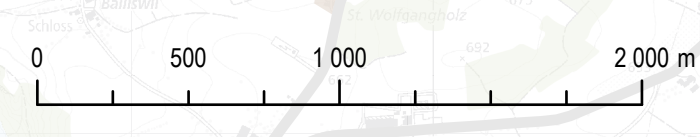
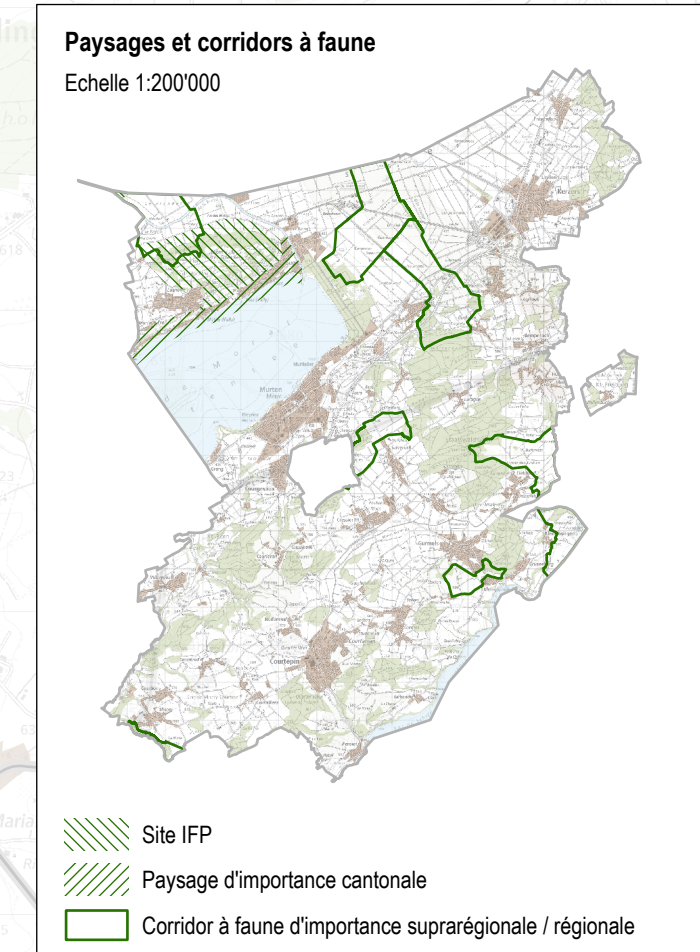
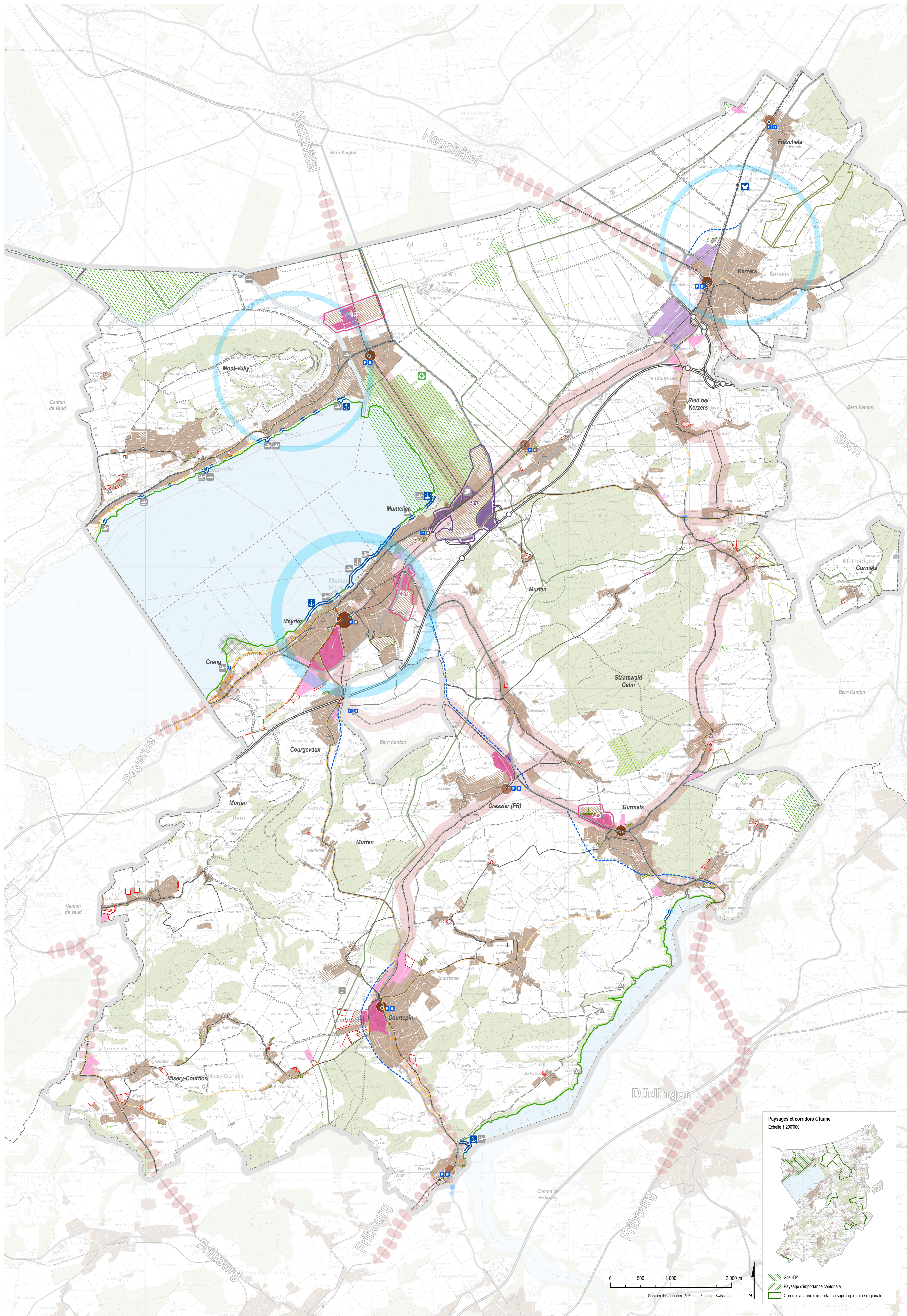

Sources des données : © Etat de Fribourg, Swisstopo

1 Les planifications du réseau cyclable cantonal utilitaire et du réseau cantonal de cyclotourisme sont en cours de révision.